

# Zettelwirtschaft ade, QR-Code hallo

Wie funktioniert die Online-Registrierung mit [c.darfichrein.de](https://c.darfichrein.de) (Schritt- für Schritt-Anleitung)

## 1. Code scannen

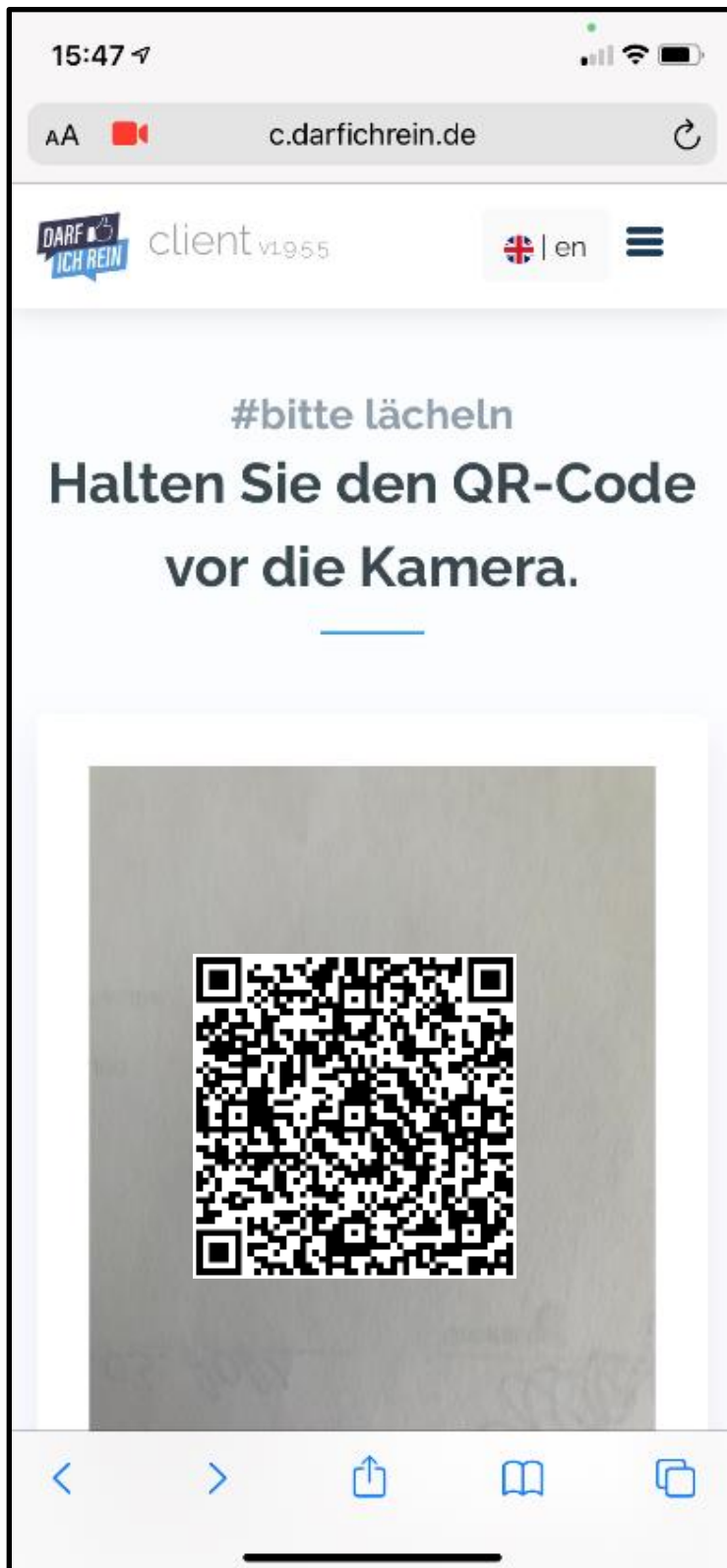

**Sie haben kein Internetempfang?**  
Gerne können Sie unseren kostenlosen WLAN-Zugang nutzen. Suchen Sie in den Einstellungen Ihres Handys nach „SBS-Gastzugang“ und melden sich an

Sie können mit einer APP, die QR-Code`s verarbeiten kann scannen, oder mit Ihrer Handy-Kamera.

Funktioniert beides nicht? Kein Problem. Alternativ finden Sie in Ihrem Browser einen Scanner unter [c.darfichrein.de](https://c.darfichrein.de)

## 2. Einchecken / Anmelden

15:47   

c.darfichrein.de

 client v19.5.5  

#digitaler Weg  
**Checken Sie ein**



**Geben Sie Ihre Kontaktdaten an.**

Herzlich Willkommen bei



**Seniorenbetreuung Scheidegg**

Ihre Kontaktdaten werden verschlüsselt im Rechenzentrum der AKDB gespeichert, nach 28 Tagen automatisch gelöscht und ausschließlich für die behördliche Corona-Nachverfolgung verwendet.

**KONTAKTDATEN ANGEBEN**



[hier klicken](#)

### 3. Kontaktdaten eingeben

15:57 Kamera c.darfichrein.de

DARF ICH REIN client v1.9.5.5 | en

## #Fast geschafft Ihre Kontaktdaten.

Vorname

Name

Kontaktoption wählen

Bitte wählen

**Bei Kontaktoptionen bitte auswählen, ob Sie im Bedarfsfall per E-Mail, Telefon oder schriftlich (Adresse) kontaktiert werden wollen**

benötigt, um die Daten zu verschlüsseln und für Ihren Besuch auf Ihrem Gerät abzulegen. Es wird KEIN Konto erstellt.

Check-In

15:37 Kamera c.darfichrein.de

DARF ICH REIN client v1.9.5.5 | en

## Wählen Sie Ihre PIN

**Mithilfe der PIN können Sie beim nächsten Mal bequem einchecken, ohne nochmals Daten eingeben zu müssen.**

Risikogebiet

Sie haben sich in den vergangenen 14 Tagen in keinem Risikogebiet gem. Robert Koch Institut (RKI) aufgehalten?

Covid-19-Infektion

Bei Ihnen wurde innerhalb der letzten 14 Tagen keine COVID-19 Infektion diagnostiziert oder hatten Sie in diesem Zeitraum keinen engen Kontakt zu einem laborbestätigten COVID-19 Patienten?

Symptome

Sie leiden derzeit an keinem der folgenden Symptome: Husten, Schnupfen, Halsschmerzen, Fieber, starkes Krankheitsgefühl (z.B. Kopf- und Gliederschmerzen, Verlust von Geschmacks- und Geruchssinn)?

Corona-Negativtest

Sie verfügen über einen aktuellen NEGATIVEN Coronatest?

Check-In

**Einchecken**  
(dieser Button erscheint erst, wenn Sie alle Kontaktdaten eingegeben und Hinweise bestätigt haben)

**Alle Hinweise bestätigen**  
(Sofern diese zutreffen)

#### 4. Sie sind drin (angemeldet)

## Check-In-Ticket

Sie checken ein bei:



**Seniorenbetreuung Scheidegg**

**Name:** Max MU####N

**aktiv seit:** 15.03.2021 15:52

Mit diesem Check-In-Ticket können Sie bestätigen, dass Ihre Daten erfasst sind.

Sie möchten noch weitere Personen einchecken?

Wenn Sie gehen, checke Sie bitte aus:

Social Media



Das Check-in Ticket wird direkt angezeigt. Nun können sogar Begleitpersonen eingecheckt, Dokumente/Hinweise aufgerufen oder den Social Media Kanälen gefolgt werden.

**Beim Verlassen den Checkout nicht vergessen.**

## 6. erneute Anmeldung

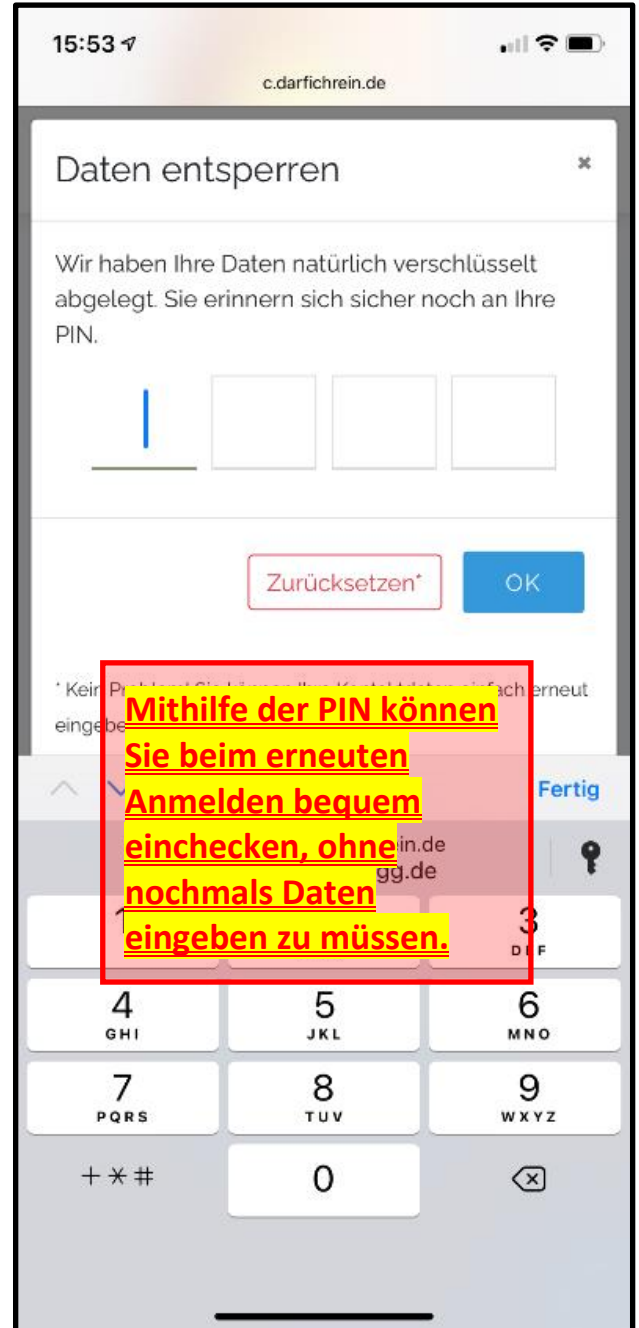
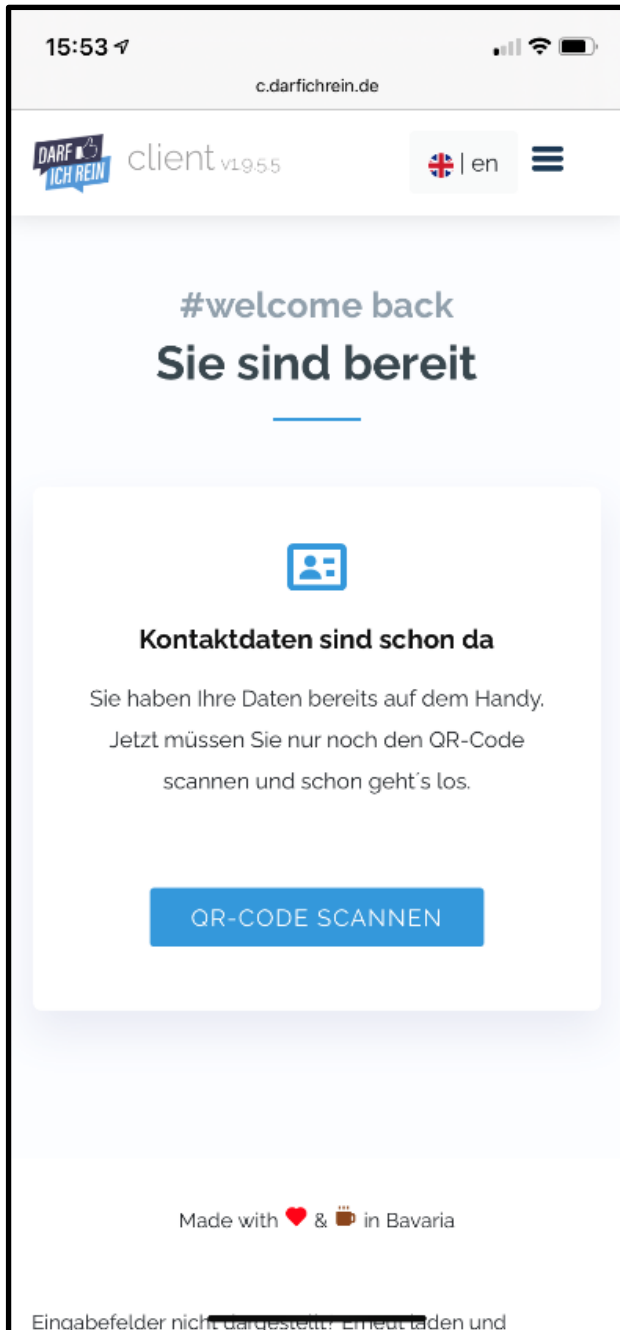

## 7. was tun, wenn die An- oder Abmeldung nicht funktioniert

Scanner starten und bei Schritt 1. (Code scannen) beginnen

## FAQ`s zur Online-Registrierung

A) Wie checke ich aus?

Ticket in Ihrem Browser öffnen und auf Auschecken klicken (siehe 5. Beim Besuchsende auschecken).

Ticket weg? Kein Problem, einfach den QR-Code erneut scannen

B) Vergessen auszuchecken?

Kein Problem. Sie werden nach ca. 2 Stunden automatisch ausgecheckt

C) Datenschutz?

Keine Sorge, Ihre Daten sind sicher und werden datenschutzkonform verschlüsselt, gespeichert und verarbeitet und „nur“ für den Fall eines „Corona-Ausbruchs“ in unserem Hause wieder entschlüsselt und eingesetzt.

D) Keine Internetverbindung?

Gerne können Sie unsere kostenlose WLAN-Verbindung nutzen, um sich ins Internet einzuwählen. Suchen Sie in Ihren Einstellungen unser WLAN-Netz „SBS-Gastzugang“.

E) Kann ich mich für die Online-Anmeldung vorbereiten?

Ja, können Sie. Mit dem Vorab-Check-in ermöglichen wir Ihnen, sich bereits im Vorfeld mit den relevanten Informationen zu registrieren. Dieser Prozess hilft, Warteschlangen zu vermeiden, da die Daten bei Ihrem Besuch dann bereits auf Ihrem Smartphone sind und Sie nur noch Ihre PIN eingeben müssen (siehe „6. erneute Anmeldung“). **Scannen Sie für diese Voranmeldung bitte nachfolgenden CR-Code und gehen anschließend vor, wie in dieser Anleitung beschrieben!**



Vorab-Check-in